

料金別納  
郵便

各セミナー  
先着 **450名**  
オンデマンド  
フォーラム

テーマ

# 「地域を支える周産期」

## 群馬産婦人科周産期フォーラム

本オンデマンドフォーラムは事前登録制ではございません。各回の視聴期間中に登録頂き、ご視聴ください。

### 受講に関する注意点

- ◆入退室時に8桁の日産婦会員番号とメールアドレスをお間違え無いようご登録お願いいたします。
- ◆ご視聴中、ランダムに視聴確認コードが表示されますので、必ずお控えいただき退出用アンケートにご入力ください。
- ◆入室から退室までの受講時間のLOGを取らせていただきます。
- ◆60分以上の受講確認と視聴確認コードの一致で単位申請いたします。

※上記が不足、また誤りであった場合には単位付与出来かねますので、予めご了承ください。

### 入室用URLの取得

- ◆こちらのQRコードから登録を行い、各講演の入室用URLを取得してください。
- ◆各講演の入室用URLはご登録いただいたメールアドレスに送信させていただきます。
- ◆1度の登録で全ての講演の入室用URLを取得可能です。

入室用URL  
取得申請フォーム  
URL  
<http://bit.ly/47PWr6j>



第1回 ご講演時間 60分 視聴期間 3/15(金) 18:00 ~ 3/21(木) 17:00

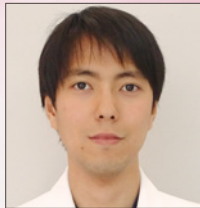

胎児心エコー  
～ガイドラインに沿ったスクリーニングと  
見落としやすい疾患の見つけ方～

群馬県立小児医療センター 循環器科  
部長 浅見 雄司 先生



右記受講に関する注意をご参照ください。 退室用 URL / <https://bit.ly/3GjVVRO>

第2回 ご講演時間 60分 視聴期間 3/22(金) 18:00 ~ 3/28(木) 17:00



地域を支える周産期メンタルヘルスの実践

群馬大学医学部附属病院 産科婦人科  
助教 井上 真紀 先生



右記受講に関する注意をご参照ください。 退室用 URL / <https://bit.ly/3sS8Sza>

**開催方法** ※事前登録は必要ございません。

**オンデマンド開催[各フォーラム 先着 450名]**

日本専門医機構学術集会参加単位	1単位
日本専門医機構産婦人科領域講習単位	1単位
日本産科婦人科学会研修出席単位	5単位
日本産婦人科医会研修シール(群馬県のみ交付)	

共催／群馬産科婦人科学会 群馬県産婦人科医会 ドレーゲルジャパン株式会社  
タカラベルモント株式会社 トーイツ株式会社 株式会社コミットコーポレーション  
日本遺伝子学会株式会社 GEヘルスケア・ジャパン株式会社

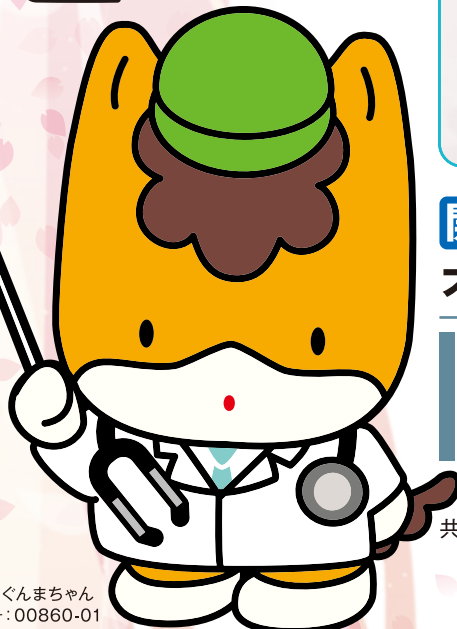



## ご挨拶

超音波検査は産婦人科にとって必須の検査でありメンタルヘルスは産婦人科医会が力を入れている分野です。今回の2題の講演は会員の先生方に必ず役に立つものと思いますので是非ご参加ください。

令和6年 2月吉日

群馬県産婦人科医会 会長

永山 雅之



## ご挨拶

きたる3月に群馬産婦人科周産期フォーラムを開催する運びとなりました。今回は地域を支える周産期をテーマに、超音波診断およびメンタルヘルスに関する講演を一題ずつお届けいたします。オンデマンド配信となっておりますので、ご都合にあわせてご覧いただけましたら幸いです。

令和6年 2月吉日

群馬産科婦人科学会 会長

岩瀬 明



## 受講までの流れ

※事前登録は必要ございません。

### STEP 1

#### 入室用URLの取得申請

案内状記載のQRコードを読み取って、入室用URLの取得申請フォームにアクセスしてください。

### STEP 2

#### 必要事項の入力

フォームにお申込者情報を入力のうえ送信してください。

### STEP 3

#### 入室用URLの取得

申請いただいたメールアドレスに各講演の入室用URLが送信されます。

### STEP 4

#### 視聴

視聴中、ランダムに視聴確認コードが表示されますので、必ずお控えください。

## 受講後の流れ

### STEP 1

#### 退室用URLの入力・読込

案内状記載の退室用URL又はQRコードからご退室ください。

### STEP 2

#### アンケートと視聴確認

アンケートと確認コードを入力して送信してください。  
単位申請が困難になるため、アンケート回答時に**8桁の日産婦会員番号**と**メールアドレス**はお間違えの無いようお願いいたします。

### STEP 3

#### 単位付与

こちらで単位付与のご登録をさせていただきますので、少々お時間いただきますようお願い申し上げます。

## お問い合わせ

お問い合わせ先 / GEヘルスケア・ジャパン(株)

関東 | 平沼 昭英 TEL / 070-1311-7921 Email / Soyo.Hiranuma@gehealthcare.com

本社 | 田代 光弘 TEL / 080-3476-2427 Email / mitsuhiro.tashiro@gehealthcare.com まで JB09167JA